

CLASSIFICA

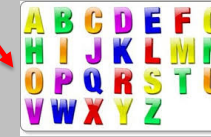

COMBinate
Remington O/R
e Porta Pla O/R

CLASSIFICA IN ORDINE ALFABETICO



CAMPIONATO ITALIANO AD AVANCARICA 2018/19

CLASSIFICA gara del

8^A GARA del 9 e 10 mar 2019

COMPAGNIA

SPTA

Disputata presso

TSN CASALMAGGIORE

TOTALE PRESTAZIONI

Classificato	COGNOME NOME	Tessera CNDA	COMP.	Tessera UITS	TSN	NOTE	1	2	3	4	5	6	7	8	9	10	11	12	13	14	15	16	17	18	19	20	spareggi in mm (inserire solo numeri)	TOTALE	122
							SHOT	SHOT	SHOT	SHOT	SHOT	SHOT	SHOT	SHOT	SHOT	SHOT	SHOT	SHOT	SHOT	SHOT	SHOT	SHOT	SHOT	SHOT	SHOT	SHOT			
TANTZUTSU O&R																													
1	D'ANDREA Vittorio	1509	CdP	292930	MILANO		9	9	8	8	8	8	7	7	7	6													
COMINAZZO/O																													
1	FERRARI Oriana	161	3L	16170	MILANO		10	10	10	9	9	8	8	7	7	7													85
2	VECCHI Roberto	354	SPTA	147122	PARMA		9	9	9	9	9	8	8	8	8	8													85
3	D'ANDREA Vittorio	1509	CdP	292930	MILANO		10	8	8	7	7	7	7	6	6	6													72
COMINAZZO/R																													
1	ARTUSO Giuseppe	178	AB	147208	BASSANO DEL GRAPPA		10	10	10	9	9	9	9	9	8	7													90
2	ORSO Antonio	186	AB		Bassano del G.		10	10	10	9	9	8	8	8	8	8													88
3	FILIPPINI Darvin	1732	APN	299870	PORDENONE		9	9	9	8	8	8	8	7	7	7													80
4	GIACOMELLI Claudio	486	AV	32112	LONIGO		10	9	9	8	8	8	7	6	5	4													74
KUCHENREUTER/O																													
1	DELVO' Gianmario	1348	SPTA	264606	CASALMAGGIORE		10	10	9	9	9	9	9	9	9	8													91
2	ORSO Antonio	186	AB		Bassano del G.		10	10	9	9	9	9	9	8	8	8													89
3	PIZZINATO Giancarlo	187	AB	15811	BASSANO DEL GRAPPA		10	9	9	9	9	9	9	8	8	8													88
4	CORTINI Dario	1304	AR	1016	RAVENNA		10	9	9	9	9	9	8	8	8	8													87
5	BIANCHINI Carlo Giuseppe	1847	SLV	400237	MILANO		10	10	10	9	9	8	8	8	7	6													85
6	VECCHI Roberto	354	SPTA	147122	PARMA		10	9	9	9	9	8	8	8	8	7													85
7	VECCHI Francesco	1830	SPTA	409282	PARMA		9	9	9	8	7	7	7	7	7	6													76
8	BERIA Alberto	373	GTA	100412	GALLIATE		9	9	8	8	7	7	7	7	5	5													72
KUCHENREUTER/R																													
1	CORTINI Dario	1304	AR	1016	RAVENNA		10	10	10	10	10	9	9	9	9	9													95
2	FRASSONI Claudio	1787	AV				10	10	10	10	9	9	9	9	9	9													94
3	ORSO Antonio	186	AB		Bassano del G.		10	10	10	10	9	9	9	8	8	8													91
4	FILIPPINI Darvin	1732	APN	299870	PORDENONE		10	10	9	9	9	9	9	9	9	8													91
5	DELVO' Gianmario	1348	SPTA	264606	CASALMAGGIORE		10	10	9	9	9	9	9	8	8	8													89
6	BERTOLI Valter	333	SPTA	20619	PARMA		10	9	9	9	9	9	9	8	8	8													88
7	PRINA Roberto	1826	STAP	300355	PAVIA		10	10	10	10	9	8	8	8	7	7													87
8	BIOLO Rosanna		AV		LONIGO		10	10	9	9	9	9	8	8	8	7													87
9	AZZALI Bruno	1349	SPTA	36702	CASALMAGGIORE		10	10	9	9	9	8	8	8	8	8													87
10	BIANCHINI Carlo Giuseppe	1847	SLV	400237	MILANO		10	10	9	9	9	8	8	8	8	8													87
11	PIZZINATO Giancarlo	187	AB	15811	BASSANO DEL GRAPPA		10	10	9	9	9	8	8	8	8	8													87
12	MIGLIO Valerio	1821	SPTA	24201	PARMA		10	9	9	9	9	8	8	8	8	8													86
13	MECATI Daniele	1376	LARC	34493	FAENZA		9	9	9	9	9	9	8	8	8	8													86

5	FRASSONI Claudio	1787	AV			10	9	9	9	9	9	9	8	8	8	10	9	8	6	5	5	4	3	3	3		144
HIZADAY O&R																											
1	GIACOMELLI Claudio	486	AV	32112	LONIGO		9	9	9	8	8	8	8	7	7	7											80
TANEGASHIMA O&R																											
1	FUSERIO Giovanni	117	3L	21483	SOMMA L.		10	10	9	9	8	8	8	7	7	6											82
2	GIACOMELLI Claudio	486	AV	32112	LONIGO		9	9	8	8	7	6	6	5	5	5											68
LIPSIA O&R MIQUELET/O MIQUELET/R																											
1	ANDREOLI Antonio	1032	CAR	148058	SASSUOLO		6	5	4	4	3	2	0														24
PENNSYLVANIA/O PENNSYLVANIA/R																											
1	CASTEGNARO Manuele	268	AV		LONIGO		10	9	9	9	8	8	8	8	7	7											83
2	FACCHINI Edmondo	440	LARC	7057	FAENZA		9	9	9	9	8	8	8	8	8	7											83
3	RIZZARDI Ivo	1849	SLV	119418	MILANO		10	9	9	9	8	8	8	7	7	7											81
4	FUSERIO Giovanni	117	3L	21483	SOMMA L.		9	8	8	8	8	7	7	7	6	5											73
5	GIACOMELLI Claudio	486	AV	32112	LONIGO		9	9	8	8	8	8	7	6	5	3											71
GUARDIA NAZIONALE LA MARMORA/O																											
1	OLANTE Walter	1381	LDV	280164	FAENZA		10	9	9	8	8	8	8	7	7	7											81
2	ALETTI Angelo	102	3L	17548	SOMMA L.		10	9	9	9	8	8	7	6	6	6											78
LA MARMORA/R																											
1	PRINA Roberto	1826	STAP	300355	PAVIA		10	10	9	9	9	9	8	8	8	8											88
2	RIZZARDI Ivo	1849	SLV	119418	MILANO		10	10	10	9	9	8	8	8	7	7											86
3	FUSERIO Giovanni	117	3L	21483	SOMMA L.		10	9	9	9	9	8	8	8	8	7											86
4	FACCHINI Edmondo	440	LARC	7057	FAENZA		10	10	9	9	9	8	8	8	7	7											85
5	GIULIANI Massimo	1756	LARC	330223	FAENZA		10	9	9	8	8	8	8	8	7	7											82
6	FABBRI Francesco	634	LARC	30120	FAENZA		9	9	9	9	9	8	7	6	6	6											78
7	ROSATI Fabrizio	1022	SPTA	794	PARMA		9	9	9	9	7	7	7	7	7	7											78
8	ALETTI Angelo	102	3L	17548	SOMMA L.		9	9	9	9	8	7	7	5	5	4											72
VETTERL/O																											
1	OLANTE Walter	1381	LDV	280164	FAENZA		10	10	10	10	10	9	9	9	8	7											92
2	BIANCHINI Carlo Giuseppe	1847	SLV	400237	MILANO		10	9	9	9	9	9	9	8	8	8											88
3	GARGARELLA Filippo		UITS	75321	MILANO		9	9	9	9	9	9	9	8	8	8											87
4	RIZZARDI Ivo	1849	SLV	119418	MILANO		10	9	9	9	9	8	8	8	8	8											86
5	FUSERIO Giovanni	117	3L	21483	SOMMA L.		10	9	9	9	8	8	8	8	8	7											84
6	VEDANI Alfredo	131	3L				9	9	9	8	8	8	8	8	8	7											82
VETTERL/R																											
1	PRINA Roberto	1826	STAP	300355	PAVIA		10	10	10	10	9	9	9	8	8	8											91
2	GIULIANI Massimo	1756	LARC	330223	FAENZA		10	10	10	9	9	9	9	9	8	8											91
3	BROIA Gian Luca	336	SPTA	7015	PARMA		10	10	10	9	9	8	8	8	8	8											88
4	CASTEGNARO Manuele	268	AV		LONIGO		10	9	9	9	9	9	8	8	8	8											87
5	GARGARELLA Filippo		UITS	75321	MILANO		10	9	9	9	9	8	8	8	8	8											86
6	FABBRI Francesco	634	LARC	30120	FAENZA		10	10	9	9	8	8	8	8	8	7											85
7	FACCHINI Edmondo	440	LARC	7057	FAENZA		9	9	9	9	9	8	8	8	8	7											85
8	ROSATI Fabrizio	1022	SPTA	794	PARMA		10	10	9	9	8	8	8	8	7	7											84
9	ANDREOLI Antonio	1032	CAR	148058	SASSUOLO		10	9	8	8	8	8	7	7	7	7											79
WINCHESTER BENCH-REST 50 MT																											
1	ROPA Lorenzo	946	CAR	18902	SASSUOLO		10	10	10	10	9	9	9	9	9	9											94
2	ALETTI Angelo	102	3L	17548	SOMMA L.		10	10	10	9	9	9	9	9	9	9											93
3	ROSATI Fabrizio	1022	SPTA	794	PARMA		10	10	10	10	9	9	9	9	8	8											92
4	ANDREOLI Antonio	1032	CAR	148058	SASSUOLO		10	10	10	10	9	9	9	8	8	8											91
5	FABBRI Francesco	634	LARC	30120	FAENZA		10	10	9	9	9	9	9	8	8	8											89
6	AZZALI Bruno	1349	SPTA	36702	CASALMAGGIORE		10	10	9	9	9	9	8	8	8	8											88

7	BERTOLI Valter	333	SPTA	20619	PARMA	10	9	9	9	9	9	8	8	8	8				87
8	RIZZARDI Ivo	1849	SLV	119418	MILANO	9	9	9	9	9	9	8	8	8	8				86
9	BIANCHINI Carlo Giuseppe	1847	SLV	400237	MILANO	10	10	9	8	8	8	8	8	8	7				84
10	PIZZORNI Roberto	1834	SPTA			10	9	9	9	9	8	8	8	7	7				84

BENCH-REST 100 mt

MAXMILIAN/O

MAXMILIAN/R

GETTYSBURG O&R

(Regolamento tiro storico)

ZOUAVE/O

ZOUAVE/R

PORTA PIA/O

(La marmora /O + Zouave /O)

COPIARE I PUNTEGGI DI LA MARMORA/O

COPIARE I PUNTEGGI DI ZOUAVE/O

PORTA PIA/R

(La marmora /R + Zouave /R)

COPIARE I PUNTEGGI DI LA MARMORA/R

COPIARE I PUNTEGGI DI ZOUAVE/R

MINIE'/O

MINIE'/R

WHITWORTH/O

WHITWORTH/R

WALKIRIE O&R

SHARPSHOOTER (15 colpi)

CARCANO (15 colpi)

TATANKA

BONUS

RISERVA

RISERVA

FINE CLASSIFICA